

Farmácia Palma - Lisboa

Farmácia Em Lisboa



para ver ou fazer um comentário: 14/04/2015	Votos: 710
Comentários: 0	Ver comentários
Votos: 71	Pontuação: 3.6

https://www.motordebusca.pt/farmacia/lisboa/farmacia-palma-lisboa_225016.php



Farmácia Em Lisboa

Farmácia Palma - Lisboa

Farmácia Palma: Uma Visão Geral

A **Farmácia Palma**, localizada em Lisboa, é um estabelecimento que gera opiniões diversas entre seus clientes. Neste artigo, vamos explorar os serviços oferecidos, a acessibilidade, e alguns comentários de quem já passou por lá.

Acessibilidade na Farmácia Palma

Para garantir que todos os clientes possam usufruir dos serviços, a Farmácia Palma oferece: - **Entrada com acessibilidade para pessoas em cadeira de rodas** - **Estacionamento com acessibilidade para pessoas em cadeira de**

rodas** Essas opções são essenciais para permitir que todos tenham fácil acesso à farmácia, promovendo a inclusão.

Serviços e Compras na Farmácia Palma

Na Farmácia Palma, os clientes podem realizar: - ****Compras na loja**** de diversos produtos farmacêuticos. - ****Retirada na loja**** para aqueles que optam por comprar online e buscar pessoalmente. Apesar de contar com um leque variado de ****opções de serviço****, a experiência de compra pode ser afetada pela qualidade do atendimento.

Planejamento e Visitas Rápidas

Para quem busca uma ****visita rápida****, a Farmácia Palma se destaca pela disponibilidade de produtos. No entanto, há relatos de experiências frustrantes devido ao atendimento e à gestão de estoque. É aconselhável fazer um planejamento prévio e, se possível, verificar a disponibilidade dos medicamentos desejados antes da visita.

Pagamentos e Preços

Os pagamentos na Farmácia Palma podem ser realizados com ****cartão de crédito****, proporcionando conveniência na hora da compra. No entanto, muitos clientes comentam sobre os preços elevados em comparação a outras farmácias, alertando sobre a importância da pesquisa prévia.

Comentários dos Clientes

Os comentários sobre a Farmácia Palma são variados: - ****Serviço de Atendimento****: Enquanto alguns elogiam o atendimento simpático e prestável, outros relatam experiências negativas, com funcionários considerados mal educados e pouco prestativos. - ****Preços****: Vários clientes expressaram descontentamento com os preços, afirmando que os medicamentos são significativamente mais caros do que em outras farmácias. - ****Experiências Inconsistentes****: Há uma percepção de que a qualidade do atendimento varia bastante, com algumas visitas sendo positivas e outras muito decepcionantes.

Conclusão

A ****Farmácia Palma**** em Lisboa apresenta uma mistura de serviços úteis e desafios no atendimento. As opções de acessibilidade são um ponto positivo, mas é fundamental que os clientes estejam cientes dos preços e preparem-se para possíveis inconsistências na experiência de compra. A pesquisa prévia e a busca por feedback de outros consumidores podem ser estratégias eficazes para evitar surpresas desagradáveis.

Você pode nos encontrar em

R. de Dona Estefânia 197B C, 1000-155 Lisboa, - Portugal (PT)

O telefone de contato deste **Farmácia** é [+351213547088](tel:+351213547088)

E se você quiser enviar um WhatsApp, pode fazê-lo para [+351213547088](https://api.whatsapp.com/send?phone=351213547088)

Você pode nos visitar nos seguintes horários:

Dia Horário
Segunda-feira

08:30–21:00

Terça-feira

08:30–21:00

Quarta-feira

08:30–21:00

Quinta-feira

08:30–21:00

Sexta-feira
08:30–21:00

Sábado

08:30–21:00

Domingo

09:00–19:00

O site é [Farmácia Palma](#)

Se precisar ajustar qualquer informação que você sentir não está correto referente a esta página, por favor envie-nos uma mensagem e vamos resolver o mais breve possível. Obrigado antecipadamente obrigado pela cooperação.

Imagens

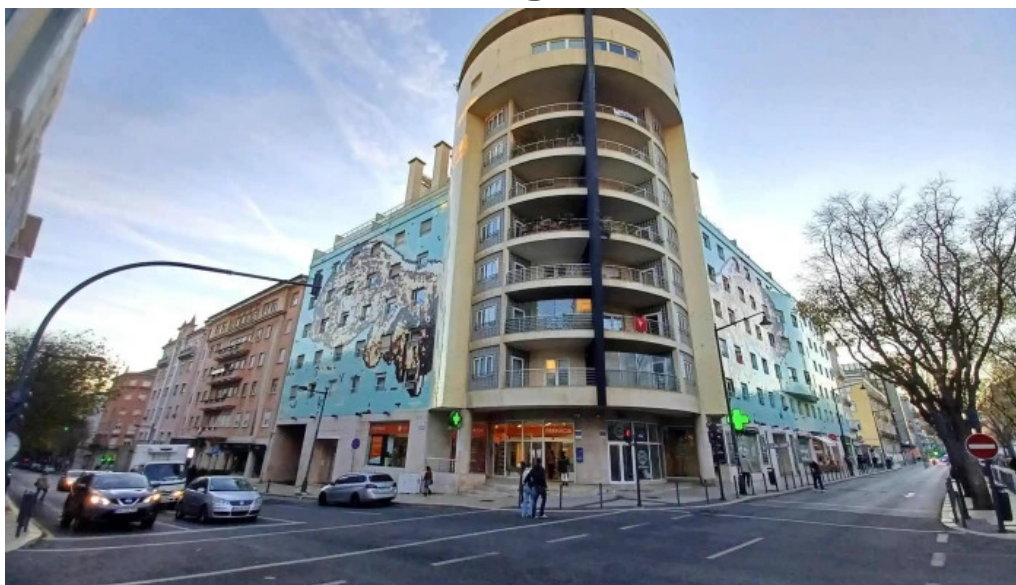

Farmacia palma tudo



Farmacia palma street view e 360deg



Farmacia palma mapa



Farmacia palma lisboa

Tags

Compras na loja, Visita rápida, Estacionamento com acessibilidade para pessoas em cadeira de rodas, Pagamentos, Planejamento, Acessibilidade, Retirada na loja, Entrada com acessibilidade para pessoas em cadeira de rodas, Opções de serviço, Cartão de crédito

Conteúdo relacionado

- 4.5 * *Farmácia Silveira - Cascais*
- 4.8 * *Farmácia da Amoreira - Alcabideche*
- 4.5 * *Farmácia Silveira Alcoitão - Alcabideche*
- 5.0 * *Farmácia Luz - Alcabideche*
- 4.6 * *Farmácia Alvide - Alcabideche*
- 4.5 * *Farmácia das Fontainhas - Cascais*
- 3.5 * *Farmácia Tanara - Alcabideche*
- 4.6 * *Dinis & Silva - Alcabideche*
- 4.2 * *Farmácia Silveirense - Silveira*
- 4.4 * *Farmácia Abrigada - Abrigada*

Categorias

drogaria
estação de ônibus
farmácia
loja de ferramentas
parafarmácia